



**Gobierno Autónomo
Municipal de Sacaba**
Una Ciudad con Valor

MESA 3: SALUD

SECTOR 8: SALUD



GOBIERNO AUTÓNOMO
MUNICIPAL DE SACABA
Una Ciudad con Valor

DIRECCIÓN ADMINISTRATIVA DE SALUD

OBJETIVO GENERAL

FORTALECER EL FUNCIONAMIENTO DE LA DIRECCIÓN MUNICIPAL DE SALUD, CON ÉNFASIS EN LA SUPERVISIÓN Y CONTROL DE LA INFRAESTRUCTURA, DEL EQUIPAMIENTO Y DEL USO DE LOS INSUMOS Y MEDICAMENTOS EN LA RED MUNICIPAL DE SALUD

- 1) HOSPITAL SOLOMON KLEIN
- 2) HOSPITAL MÉXICO
- 3) ESTABLECIMIENTOS DE SALUD DE 1ER NIVEL
- 4) FARMACIA INSTITUCIONAL MUNICIPAL -FIM
- 5) ZONOSIS
- 6) PROGRAMAS DE SALUD



**GOBIERNO AUTÓNOMO
MUNICIPAL DE SACABA**
Una Ciudad con Valor

SECTOR 8: SALUD

PARTE 1: ACTIVIDADES

PARTE 2: INVERSIONES



**GOBIERNO AUTÓNOMO
MUNICIPAL DE SACABA**
Una Ciudad con Valor

PARTE 1: ACTIVIDADES



**GOBIERNO AUTÓNOMO
MUNICIPAL DE SACABA**

Una Ciudad con Valor

SOLOMON KLEIN



SECTOR : 8 SALUD

**UNIDAD/ÁREA RESPONSABLE: JEFATURA ADMINISTRATIVA FINANCIERA
HOSPITAL SOLOMON KLEIN**

NIVEL	PRODUCTO PROGRAMADO	PRODUCTO ALCANZADO	% DE EJECUCIÓN ALCANZADO	RESULTADO ALCANZADO
MUNICIPAL	<p>Dotar 4 Lotes de Materiales médicos y repuestos al Hospital:</p> <ul style="list-style-type: none"> <input type="checkbox"/> Insumos y Accesorios para laboratorio <input type="checkbox"/> Insumos y dispositivos para esterilización <input type="checkbox"/> Repuestos para el servicio de laboratorio <input type="checkbox"/> Repuestos para el servicio de rayos x. 	<p>3 lotes de insumos, accesorios y repuestos dotados para los servicios de:</p> <ul style="list-style-type: none"> <input type="checkbox"/> Laboratorio <input type="checkbox"/> Esterilización <input type="checkbox"/> Rayos x 	% DE EJECUCIÓN FÍSICA MUNICIPAL	equipos en óptimas condiciones para la atención de patologías en los diferentes servicios brindados a la población.
			75%	



SECTOR : 8 SALUD

**UNIDAD/ÁREA RESPONSABLE: JEFATURA ADMINISTRATIVA FINANCIERA
HOSPITAL SOLOMON KLEIN**

NIVEL	PRODUCTO PROGRAMADO	PRODUCTO ALCANZADO	% DE EJECUCIÓN ALCANZADO	RESULTADO ALCANZADO
MUNICIPAL	<p>Asignar 73 consultores individuales de línea para apoyo a personal médico, enfermería y servicios complementarios del Hospital.</p> <ul style="list-style-type: none"> <input type="checkbox"/> 15 Médicos <input type="checkbox"/> 45 Enfermeras <input type="checkbox"/> 3 Laboratorio <input type="checkbox"/> 4 Farmacia <input type="checkbox"/> 2 Rayos X <input type="checkbox"/> 1 Fisioterapia <input type="checkbox"/> 1 Nutricionista <input type="checkbox"/> 1 Trabajador Social <input type="checkbox"/> 1 Biomédico 	<p>71 consultores individuales de línea asignados para apoyo a personal médico, enfermería y servicios complementarios del Hospital.</p> <ul style="list-style-type: none"> • 14 Médicos • 45 Enfermeras • 3 Laboratorio • 4 Farmacia • 2 Rayos X • 1 Fisioterapia • 1 Nutricionista • 1 Trabajador Social 	<p>% DE EJECUCIÓN FÍSICA MUNICIPAL</p> <p>97%</p>	<p>garantizar personal médico idóneo para la atención a pacientes en el Hospital Solomon Klein.</p>



SECTOR : 8 SALUD

**UNIDAD/ÁREA RESPONSABLE: JEFATURA ADMINISTRATIVA FINANCIERA
HOSPITAL HOSPITAL SOLOMON KLEIN**

NIVEL	PRODUCTO PROGRAMADO	PRODUCTO ALCANZADO	% DE EJECUCIÓN ALCANZADO	RESULTADO ALCANZADO
MUNICIPAL	<p>Realizar 2 mantenimientos de equipos médicos, ambulancia y camioneta en el hospital:</p> <ul style="list-style-type: none"> <input type="checkbox"/> Equipo Medico <input type="checkbox"/> Ambulancia y camioneta. 	<p>2 mantenimientos de equipos médicos y ambulancia:</p> <ul style="list-style-type: none"> <input type="checkbox"/> Equipos de Laboratorio y odontología. <input type="checkbox"/> Ambulancia. 	<p>% DE EJECUCIÓN FÍSICA MUNICIPAL</p> <p>100%</p>	<p>equipos de laboratorio, odontología y ambulancia con mantenimiento necesario para brindar servicio médico oportuno a los pacientes.</p>



SECTOR : 8 SALUD

**UNIDAD/ÁREA RESPONSABLE: JEFATURA ADMINISTRATIVA FINANCIERA
HOSPITAL SOLOMON KLEIN**

NIVEL	PRODUCTO PROGRAMADO	PRODUCTO ALCANZADO	% DE EJECUCIÓN ALCANZADO	RESULTADO ALCANZADO
MUNICIPAL	Realizar 10 mantenimientos de los ascensores del hospital: <input type="checkbox"/> Mantenimiento ascensores	9 mantenimientos realizados para la gestión 2021	% DE EJECUCIÓN FÍSICA MUNICIPAL	ascensores en funcionamiento continuo para el traslado de pacientes entre los diferentes servicios.
			90%	



SECTOR : 8 SALUD **UNIDAD/ÁREA RESPONSABLE: JEFATURA ADMINISTRATIVA FINANCIERA**
HOSPITAL SOLOMON KLEIN

NIVEL	PRODUCTO PROGRAMADO	PRODUCTO ALCANZADO	% DE EJECUCIÓN ALCANZADO	RESULTADO ALCANZADO
MUNICIPAL	Realizar 2 mantenimientos generales a la infraestructura del Hospital Solomon Klein	2 mantenimientos generales a la infraestructura del Hospital Solomon Klein	% DE EJECUCIÓN FÍSICA MUNICIPAL	infraestructura en condiciones óptimas para la atención a los pacientes del Hospital Solomon Klein
			100%	
MUNICIPAL	Dotar de los 4 servicios básicos por mes al hospital	4 servicios básicos para los diferentes servicios del Hospital.	% DE EJECUCIÓN FÍSICA MUNICIPAL	garantizar servicios básicos, para el funcionamiento del Hospital.
			100%	



SECTOR : 8 SALUD

**UNIDAD/ÁREA RESPONSABLE: JEFATURA ADMINISTRATIVA FINANCIERA
HOSPITAL SOLOMON KLEIN**

NIVEL

PRODUCTO ALCANZADO

RESULTADO ALCANZADO

MUNICIPAL

12 pagos al banco de sangre para la gestión 2021.

contar con el insumo suficiente ante las emergencias presentadas durante la gestión.

MUNICIPAL

1 Servidor público (efectivo policial) contratado para resguardar las instalaciones del hospital Solomon Klein.

instalaciones del Hospital Solomon Klein con resguardo policial



SECTOR : 8 SALUD

**UNIDAD/ÁREA RESPONSABLE: JEFATURA ADMINISTRATIVA FINANCIERA
HOSPITAL SOLOMON KLEIN**



DOTACIÓN DE PRENDAS DE VESTIR



CAMAS HOSPITALARIAS ÁREA COVID



SECTOR : 8 SALUD

**UNIDAD/ÁREA RESPONSABLE: JEFATURA ADMINISTRATIVA FINANCIERA
HOSPITAL SOLOMON KLEIN**

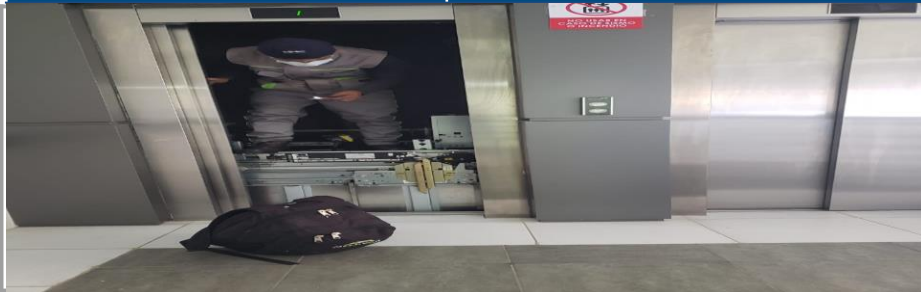

MANTENIMIENTO ASCENSORES



ABASTECIMIENTO DE OXÍGENO MEDICINAL



SECTOR : 8 SALUD

UNIDAD/ÁREA RESPONSABLE: JEFATURA ADMINISTRATIVA FINANCIERA
HOSPITAL SOLOMON KLEIN



ALIMENTACIÓN A PACIENTES



INSUMOS PARA ESTERILIZACIÓN



SECTOR : 8 SALUD

**UNIDAD/ÁREA RESPONSABLE: JEFATURA ADMINISTRATIVA FINANCIERA
HOSPITAL SOLOMON KLEIN**



ENTREGA EMERGENCIAS ÁREA COVID



INSTALACIONES ÁREA COVID



ENTREGA DE INSUMOS A LA PARTE MÉDICA





SECTOR : 8 SALUD

**UNIDAD/ÁREA RESPONSABLE: JEFATURA ADMINISTRATIVA FINANCIERA
HOSPITAL SOLOMON KLEIN**

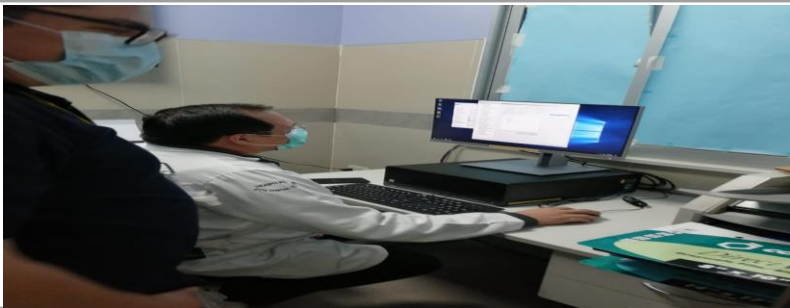

RAYOS X



EQUIPAMIENTO ÁREA COVID



MATERIAL DE IMPRENTA



**GOBIERNO AUTÓNOMO
MUNICIPAL DE SACABA**

Una Ciudad con Valor

MÉXICO



**GOBIERNO AUTÓNOMO
MUNICIPAL DE SACABA**

Una Ciudad con Valor

HOSPITAL MÉXICO

OBJETIVO GENERAL

PRESTAR SERVICIOS DE SALUD A LA POBLACIÓN CON CALIDAD Y CALIDEZ Y CAPACIDAD RESOLUTIVA, RESPETANDO LOS DERECHOS DE USUARIOS Y USUARIAS CON CRITERIOS DE INTERCULTURALIDAD Y ALTA SENSIBILIDAD SOCIAL PRIORIZANDO A LOS PACIENTES DEL SISTEMA ÚNICO DE SALUD CORRESPONDIENTE A SEGUNDO NIVEL DE ATENCIÓN.



SECTOR : 8 SALUD

UNIDAD/ÁREA RESPONSABLE: JEFATURA ADMINISTRATIVA FINANCIERA HOSPITAL MÉXICO

NIVEL	PRODUCTO PROGRAMADO	PRODUCTO ALCANZADO	% DE EJECUCIÓN ALCANZADO	RESULTADO ALCANZADO
MUNICIPAL	<p>Dotar 4 Lotes de Materiales y suministros a almacén central para provisión diaria a los diferentes servicios del Hospital</p> <ul style="list-style-type: none"> ● 1 Viveres Frescos y Secos ● 1 Oxígeno Medicinal ● 1 Materiales de Limpieza, Imprenta y escritorio ● 1 Materiales de Ropería, herramientas menores, ferretería y otros 	<p>5 lotes de materiales y suministros dotados al almacén central para provisión diaria de acuerdo al siguiente detalle:</p> <ul style="list-style-type: none"> ● Viveres Frescos y Secos ● Oxígeno Medicinal ● Materiales de Limpieza, Imprenta y escritorio ● Materiales de Ropería, herramientas menores, ferretería y otros ● Repuestos para Equipos Médicos. 	<p>% DE EJECUCIÓN FÍSICA MUNICIPAL</p> <p style="text-align: center;">100%</p>	<p>dotación diaria de alimentos y suministros mediante el abastecimiento del almacén central para la atención óptima de los pacientes.</p>

RAZONES DE DESVIACIÓN Y/O DIFICULTADES

Falta de liquidez para realizar mayores adquisiciones para su respectiva dotación.



SECTOR : 8 SALUD

**UNIDAD/ÁREA RESPONSABLE: JEFATURA ADMINISTRATIVA FINANCIERA
HOSPITAL MÉXICO**

NIVEL	PRODUCTO PROGRAMADO	PRODUCTO ALCANZADO	% DE EJECUCIÓN ALCANZADO	RESULTADO ALCANZADO
MUNICIPAL	<p>Dotar 1 Lote de Instrumental Menor Quirúrgico a los servicios de:</p> <ul style="list-style-type: none"> ● Esterilización ● Quirófano ● Emergencias ● Consulta Externa ● Hospitalización ● Laboratorio 	<p>1 lote de instrumental Médico Quirúrgico para los servicios de:</p> <ul style="list-style-type: none"> ● Esterilización ● Quirófano ● Emergencias ● Consulta Externa ● Hospitalización ● Ginecología. 	<p>% DE EJECUCIÓN FÍSICA MUNICIPAL</p> <p>100%</p>	<p>Garantizar Cirugías en los diferentes servicios gracias a la renovación del instrumental Quirúrgico.</p>

RAZONES DE DESVIACIÓN Y/O DIFICULTADES

Algunos ítems de instrumental se declararon desiertas.



SECTOR : 8 SALUD

**UNIDAD/ÁREA RESPONSABLE: JEFATURA ADMINISTRATIVA FINANCIERA
HOSPITAL MÉXICO**

NIVEL	PRODUCTO PROGRAMADO	PRODUCTO ALCANZADO	% DE EJECUCIÓN ALCANZADO	RESULTADO ALCANZADO
MUNICIPAL	<p>Asignar 96 consultores individuales de línea para apoyo a personal médico, enfermería y servicios complementarios del Hospital.</p> <ul style="list-style-type: none"> ● 13 Médicos ● 63 Enfermeras ● 8 Laboratorio ● 6 Farmacia ● 2 Rayos X ● 1 Fisioterapia ● 1 Nutrición ● 1 Psicóloga ● 1 Biomédico 	<p>96 consultores individuales de línea asignados para apoyo a personal médico, enfermería y servicios complementarios del Hospital.</p> <ul style="list-style-type: none"> ● 13 Médicos ● 63 Enfermeras ● 8 Laboratorio ● 6 Farmacia ● 2 Rayos X ● 1 Fisioterapia ● 1 Nutrición ● 1 Psicóloga ● 1 Biomédico 	<p>% DE EJECUCIÓN FÍSICA MUNICIPAL</p> <p>100 %</p>	<p>garantizar la prestación de servicios a los pacientes que acuden al Hospital México.</p>



SECTOR : 8 SALUD

**UNIDAD/ÁREA RESPONSABLE: JEFATURA ADMINISTRATIVA FINANCIERA
HOSPITAL MÉXICO**

NIVEL	PRODUCTO PROGRAMADO	PRODUCTO ALCANZADO	% DE EJECUCIÓN ALCANZADO	RESULTADO ALCANZADO
MUNICIPAL	<p>Dotar 2 Lotes de equipamiento:</p> <ul style="list-style-type: none"> ● Médico, ● Laboratorio, ● Computación ● Vehículo (Ambulancia) 	<p>5 dotaciones de Equipamiento médico y otros de acuerdo al siguiente detalle:</p> <ul style="list-style-type: none"> • Impresora, Panel Detector, Consola para Equipo de Rayos X. • Refrigerador de Vacunas. • Autoclave y Destilador de Agua • Equipo de Computación y computadora portátil. • Ambulancia Tipo 2 Equipada para traslado de pacientes covid-19. 	<p>% DE EJECUCIÓN FÍSICA MUNICIPAL</p> <p>100%</p>	<p>mejorar los servicios de atención a los pacientes con la dotación de Equipo Médico, Laboratorio y ambulancia.</p>



SECTOR : 8 SALUD

**UNIDAD/ÁREA RESPONSABLE: JEFATURA ADMINISTRATIVA FINANCIERA
HOSPITAL MÉXICO**

NIVEL	PRODUCTO PROGRAMADO	PRODUCTO ALCANZADO	% DE EJECUCIÓN ALCANZADO	RESULTADO ALCANZADO
MUNICIPAL	Dotación de 1 Lote de Mobiliarios para los servicios de: <ul style="list-style-type: none"> ● Admisión (Archivo de Historias Clínicas) ● Almacén Central ● Almacén Medicamentos ● Centro Integral de Rehabilitación Sacaba (CIRSA) ● Administración 	1 Lote de Mobiliario gestionado por DONACIÓN DEL MINISTERIO DE SALUD (barandas e instalación de GLP para Centro Integral de Rehabilitación Sacaba - CIRSA).	% DE EJECUCIÓN FÍSICA MUNICIPAL	mejores condiciones de atención de los pacientes de CIRSA.
			20% Corresponde a servicios básicos	

RAZONES DE DESVIACIÓN Y/O DIFICULTADES

No se realizó las adquisiciones de Mobiliario por falta de Liquidez, por tanto no se logró dar la dotación de acuerdo a lo planificado.



SECTOR : 8 SALUD

**UNIDAD/ÁREA RESPONSABLE: JEFATURA ADMINISTRATIVA FINANCIERA
HOSPITAL MÉXICO**

NIVEL	PRODUCTO PROGRAMADO	PRODUCTO ALCANZADO	% DE EJECUCIÓN ALCANZADO	RESULTADO ALCANZADO
MUNICIPAL	Realizar 11 Pagos de los servicios básicos para la dotación a los diferentes servicios del Hospital.	11 Pagos de servicios básicos para la dotación a los diferentes servicios del Hospital.	% DE EJECUCIÓN FÍSICA MUNICIPAL 100%	garantizar servicios básicos, para el funcionamiento del Hospital.



SECTOR : 8 SALUD

UNIDAD/ÁREA RESPONSABLE: JEFATURA ADMINISTRATIVA FINANCIERA
HOSPITAL MÉXICO



AMBULANCIA HOSPITAL MEXICO

AMBULANCIA TIPO 2 PARA REFERENCIA DE PACIENTES COVID-19



ENTREGA DE PANEL DETECTOR IMPRESORA CONSOLA DE RAYOS X



SECTOR : 8 SALUD

**UNIDAD/ÁREA RESPONSABLE: JEFATURA ADMINISTRATIVA FINANCIERA
HOSPITAL MÉXICO**



**INICIO DE OBRA NUEVA SALA DE EMERGENCIA HOSPITAL
MÉXICO**



**COLOCADO DE PIEDRA FUNDAMENTAL DE LA NUEVA SALA DE
EMERGENCIA HOSPITAL MÉXICO**



**EQUIPAMIENTO DE DESINFECCIÓN - EQUIPAMIENTO E
INSTRUMENTAL MÉDICO**



EQUIPAMIENTO DE OFICINA PARA CONSULTORIOS MÉDICOS



**GOBIERNO AUTÓNOMO
MUNICIPAL DE SACABA**

Una Ciudad con Valor

ESTABLECIMIENTOS DE 1ER NIVEL



GOBIERNO AUTÓNOMO
MUNICIPAL DE SACABA

Una Ciudad con Valor

ESTABLECIMIENTOS DE SALUD DE 1ER. NIVEL

OBJETIVO GENERAL

GARANTIZAR EL CORRECTO Y BUEN FUNCIONAMIENTO DE LOS 21 ESTABLECIMIENTOS DE SALUD CON LA DISTRIBUCIÓN DE SUMINISTROS Y RECURSOS HUMANOS CALIFICADOS.



SECTOR : 8 SALUD

UNIDAD/ÁREA RESPONSABLE: ESTABLECIMIENTOS DE SALUD DE 1ER. NIVEL

NIVEL	PRODUCTO PROGRAMADO	PRODUCTO ALCANZADO	% DE EJECUCIÓN ALCANZADO	RESULTADO ALCANZADO
MUNICIPAL	Dotar 3 lotes de equipamiento médico y repuestos a 7 Establecimientos de Salud de 1er Nivel dotados.	<p>9 lotes dotados de equipamiento médico y repuestos a los 21 Establecimientos de Salud de 1er Nivel de acuerdo al siguiente detalle .</p> <ul style="list-style-type: none"> <input type="checkbox"/> desinfectantes y otros <input type="checkbox"/> material de limpieza e higiene <input type="checkbox"/> equipos de computación <input type="checkbox"/> instrumental médico <input type="checkbox"/> mobiliario, computadoras, insumos e instrumental médico menor <input type="checkbox"/> tintas, toners, papel y útiles de escritorio <input type="checkbox"/> formularios de atención ambulatoria y exámenes de laboratorio <input type="checkbox"/> equipos de laboratorio <input type="checkbox"/> repuestos, equipos e instrumental odontológico. 	<p>% DE EJECUCIÓN FÍSICA MUNICIPAL</p> <p>100%</p>	21 Establecimientos de de Salud de 1er Nivel fortalecidos con equipamiento médico, suministros y repuestos.



AUDIENCIA PÚBLICA FINAL (APF)

Gestión 2021

SECTOR : 8 SALUD

UNIDAD/ÁREA RESPONSABLE: ESTABLECIMIENTOS DE SALUD DE 1ER. NIVEL

NIVEL	PRODUCTO PROGRAMADO				PRODUCTO ALCANZADO				% DE EJECUCIÓN ALCANZADO	RESULTADO ALCANZADO
MUNICIPAL	Contratar 80 Consultores de línea para Establecimientos de Salud de 1er Nivel para los 12 meses de la gestión 2021				86 Consultores de línea asignados para prestación de servicios en los 21 Establecimientos de Salud de 1er Nivel durante 12 meses de la gestión 2021				% DE EJECUCIÓN FÍSICA MUNICIPAL	
									100%	
DISTRITAL	D-1	9	D-LL	12	D-1	14	D-LL	13	% DE EJECUCIÓN FÍSICA POR DISTRITO	garantizar la prestación de servicios mediante la asignación de 86 consultores de línea en los 21 establecimientos de salud de 1er nivel en el Municipio de Sacaba.
	D-2	6	D-5	5	D-2	8	D-5	0	D-1=100% D-UC=100% D-2=100% D-AG=100% D-3 =100% D-4 =100% D-6=80% D-LL=100% D-5=0% D-PA=100% D-CH=90%	
	D-3	8	D-PA	7	D-3	11	D-PA	9		
	D-4	9	D-CH	11	D-4	9	D-CH	10		
	D-6	10	D-UC	0	D-6	8	D-UC	1		
	D-7	0	D-AG	3	D-7	0	D-AG	3		

RAZONES DE DESVIACIÓN Y/O DIFICULTADES

Al existir remanentes en nuestros recurso presupuestario dentro la contratación de consultoria de linea se realizó la contratación de 6 consultores adicionales para la prestación de servicios en nuestros establecimientos de salud.



SECTOR : 8 SALUD

UNIDAD/ÁREA RESPONSABLE: ESTABLECIMIENTOS DE SALUD DE 1ER. NIVEL

NIVEL	PRODUCTO PROGRAMADO	PRODUCTO ALCANZADO	% DE EJECUCIÓN ALCANZADO	RESULTADO ALCANZADO
MUNICIPAL	Dotar servicios básicos a 21 Establecimientos de Salud de 1er Nivel.	21 Establecimientos de Salud de 1er Nivel con servicios básicos dotados.	% DE EJECUCIÓN FÍSICA MUNICIPAL	21 Establecimientos de Salud de 1er Nivel con funcionamiento permanente de servicios básicos.
			100%	
MUNICIPAL	Realizar 2 mantenimientos a las ambulancias en los Establecimientos de Salud de 1er Nivel en el municipio de Sacaba.	2 mantenimientos realizados a las ambulancias en los Establecimientos de Salud de 1er Nivel en el municipio de Sacaba.	% DE EJECUCIÓN FÍSICA MUNICIPAL	garantizar el funcionamiento de las ambulancias mediante mantenimientos preventivos y correctivos
			100%	



SECTOR : 8 SALUD

UNIDAD/ÁREA RESPONSABLE: ESTABLECIMIENTOS DE SALUD DE 1ER. NIVEL

NIVEL	PRODUCTO PROGRAMADO				PRODUCTO ALCANZADO				2% DE EJECUCIÓN ALCANZADO	RESULTADO ALCANZADO
MUNICIPAL	Realizar 8 Mantenimientos de Infraestructura en los Establecimientos de Salud de 1er Nivel.				19 Mantenimientos de Infraestructura en los Establecimientos de Salud de 1er Nivel realizados.				% DE EJECUCIÓN FÍSICA MUNICIPAL	
									100%	
DISTRITAL	D-1	1	D-LL	1	D-1	1	D-LL	1	% DE EJECUCIÓN FÍSICA POR DISTRITO	19 establecimientos de salud de 1er nivel con mantenimiento y mejoras en las áreas de atención médica en los Centros de Salud de 1er nivel
	D-2	2	D-5	0	D-2	2	D-5	1	D-1=100% D-UC=100%	
	D-3	1	D-PA	1	D-3	1	D-PA	1	D-2=100% D-AG=100%	
	D-4	0	D-CH	1	D-4	2	D-CH	5	D-3 =100%	
	D-6	1	D-UC	0	D-6	1	D-UC	1	D-4 =100%	
	D-7	0	D-AG	0	D-7	0	D-AG	3	D-6=100%	

D-LL=100%
D-5=100%
D-PA=100%
D-CH=100%



SECTOR : 8 SALUD

UNIDAD/ÁREA RESPONSABLE: ESTABLECIMIENTOS DE SALUD DE 1ER. NIVEL

NIVEL	PRODUCTO ALCANZADO	RESULTADO ALCANZADO
MUNICIPAL	<p>4 Equipamientos a Establecimientos de 1er Nivel, para contención y prevención de COVID-19</p> <ul style="list-style-type: none">● Dotación dos ambulancias tipo 1● Dotación de dos ambulancias tipo 2● Dotación de equipamiento de laboratorio para Catachilla.● Dotación de mobiliario para establecimientos de salud de primer nivel.	<p>Establecimientos de de Salud de 1er Nivel beneficiados con equipamiento médico y repuestos, para contención y prevención de COVID-19.</p>
MUNICIPAL	<p>22 Campañas de vacunación realizadas para la prevención y contención del Covid-19</p>	<p>cobertura accesible con campañas de vacunación COVID-19.</p>



SECTOR : SALUD

UNIDAD/ÁREA RESPONSABLE: ESTABLECIMIENTOS DE SALUD DE 1ER. NIVEL



DOTACIÓN DE EQUIPAMIENTO MÉDICO Y DE LABORATORIO



MANTENIMIENTO DE INFRAESTRUCTURA DE SALUD DE PRIMER NIVEL.



SECTOR : SALUD

UNIDAD/ÁREA RESPONSABLE: ESTABLECIMIENTOS DE SALUD DE 1ER. NIVEL



EQUIPOS DE COMPUTACIÓN.



MESAS GINECOLOGICAS.



ADQUISICIÓN DE 4 AMBULANCIAS.



AUDIENCIA PÚBLICA FINAL (APF) Gestión 2021

SECTOR : SALUD

UNIDAD/ÁREA RESPONSABLE: ESTABLECIMIENTOS DE SALUD DE 1ER. NIVEL



Campañas masivas de vacunación de COVID-19



**GOBIERNO AUTÓNOMO
MUNICIPAL DE SACABA**

Una Ciudad con Valor

FARMACIA (FIM)



GOBIERNO AUTÓNOMO
MUNICIPAL DE SACABA

Una Ciudad con Valor

FARMACIA INSTITUCIONAL MUNICIPAL

OBJETIVO GENERAL

GESTIÓN UN ABASTECIMIENTO EFICIENTE DEL SUMINISTRO DE MEDICAMENTOS, INSUMOS MÉDICOS, ODONTOLÓGICOS, REACTIVOS, COMPLEMENTO NUTRIBEBE Y CARMELO, ASEGURANDO QUE LOS ESTABLECIMIENTOS BRINDEN MECANISMOS NECESARIOS PARA EL ACCESO EQUITATIVO Y LA DISPONIBILIDAD, DENTRO LA POBLACIÓN DEL MUNICIPIO DE SACABA EN LA ATENCIÓN DE LOS ESTABLECIMIENTO DE SALUD DE PRIMER Y SEGUNDO NIVEL.



SECTOR : 8 SALUD	UNIDAD/ÁREA RESPONSABLE: UNIDAD/ÁREA RESPONSABLE: FARMACIA INSTITUCIONAL MUNICIPAL
-------------------------	---

OBJETIVO GENERAL	REDUCIR LA DESNUTRICIÓN EN EL ADULTO MAYOR PARA MANTENER UN ESTADO NUTRICIONAL ADECUADO PARA AUMENTAR LA ESPERANZA Y CALIDAD DE VIDA DEL ADULTO MAYOR DE NUESTRO MUNICIPIO.
-------------------------	---

NIVEL	PRODUCTO PROGRAMADO	PRODUCTO ALCANZADO	% DE EJECUCIÓN ALCANZADO	RESULTADO ALCANZADO
MUNICIPAL	Dotar 33.333 unidades de Complemento Nutricional (CN) CARMELO en el municipio de Sacaba	35,136 unidades de Complementos Nutricionales CARMELO suministrados.	% DE EJECUCIÓN FÍSICA MUNICIPAL	2.928 adultos mayores por mes consumen CARMELO regularmente para mejorar su nutrición.
			100%	

RAZONES DE DESVIACIÓN Y/O DIFICULTADES

Mayor cantidad de demanda del grupo vulnerable mayores de 60 años a los establecimientos de salud de 1er nivel.



SECTOR : 8 SALUD

UNIDAD/ÁREA RESPONSABLE: UNIDAD/ÁREA RESPONSABLE: FARMACIA
INSTITUCIONAL MUNICIPAL



Complemento Nutricional Carmelo



SECTOR : 8 SALUD		UNIDAD/ÁREA RESPONSABLE: UNIDAD/ÁREA RESPONSABLE: FARMACIA INSTITUCIONAL MUNICIPAL		
OBJETIVO GENERAL		REFORZAR LA ALIMENTACIÓN QUE RECIBE EL NIÑO EN EL HOGAR. EVITANDO ASÍ LA DESNUTRICIÓN EN LA NIÑEZ DEL MUNICIPIO.		
NIVEL	PRODUCTO PROGRAMADO	PRODUCTO ALCANZADO	% DE EJECUCIÓN ALCANZADO	RESULTADO ALCANZADO
MUNICIPAL	Dotar 21.186 unidades de Alimento Complementario (AC) NUTRIBEBE a los Establecimientos de 1er nivel en el Municipio de Sacaba	38.562 unidades de Alimentos Complementarios (NUTRIBEBE)	% DE EJECUCIÓN FÍSICA MUNICIPAL	1.607 niños por mes consumen NUTRIBEBE regularmente e para reducir la desnutrición. (distribuye 3.214 bolsas por mes)
			100 %	

RAZONES DE DESVIACIÓN Y/O DIFICULTADES

Mayor cantidad de demanda de niños de dos años a los establecimientos de salud de 1er nivel.



SECTOR : 8 SALUD

UNIDAD/ÁREA RESPONSABLE: UNIDAD/ÁREA RESPONSABLE: FARMACIA INSTITUCIONAL MUNICIPAL



Complemento Nutricional Nutribebe



Entrega del Nutribebé



SECTOR : 8 SALUD		UNIDAD/ÁREA RESPONSABLE: UNIDAD/ÁREA RESPONSABLE: FARMACIA INSTITUCIONAL MUNICIPAL		
OBJETIVO GENERAL		REALIZAR GESTIÓN DEL ABASTECIMIENTO EFICIENTE DEL SUMINISTRO DE MEDICAMENTOS, INSUMOS MÉDICOS, ODONTOLÓGICOS, REACTIVOS PARA LA POBLACIÓN SACABEÑA DE LOS ESTABLECIMIENTO DE SALUD DE PRIMER Y SEGUNDO NIVEL DE ATENCIÓN.		
NIVEL	PRODUCTO PROGRAMADO	PRODUCTO ALCANZADO	% DE EJECUCIÓN ALCANZADO	RESULTADO ALCANZADO
MUNICIPAL	Dotar a los 23 establecimientos de salud en el municipio de Sacaba de medicamentos, insumos médicos, odontológicos y reactivos	23 establecimientos de salud de 1er Nivel con dotación de lotes de medicamentos, insumos médicos, odontológicos y reactivos a los del municipio de Sacaba	% DE EJECUCIÓN FÍSICA MUNICIPAL	23 Establecimientos de Salud del Municipio de Sacaba abastecidos con medicamentos, insumos médicos, odontológicos y reactivos
			100 %	



SECTOR : 8 SALUD		UNIDAD/ÁREA RESPONSABLE: UNIDAD/ÁREA RESPONSABLE: FARMACIA INSTITUCIONAL MUNICIPAL		
OBJETIVO GENERAL		ACTUACIÓN PREVENTIVA ANTE EL COVID-19, GESTIÓN DE MEDICAMENTOS PREVENTIVOS, GESTIÓN DE EQUIPOS DE PROTECCIÓN PERSONAL EPP PARA EL PERSONAL DE SALUD DEL MUNICIPIO DE SACABA Y GESTIÓN DE PRUEBAS RÁPIDAS COVID-19, NASOFARÍNGEAS Y PRUEBAS		
NIVEL	PRODUCTO PROGRAMADO	PRODUCTO ALCANZADO	% DE EJECUCIÓN ALCANZADO	RESULTADO ALCANZADO
MUNICIPAL	Dotar 2 lotes de medicamentos	2 lotes de medicamentos dotados para la contención del COVID-19	% DE EJECUCIÓN FÍSICA MUNICIPAL	23 Establecimientos de Salud del Municipio de Sacaba abastecidos de EPPs y pruebas rápidas COVID-19
	Dotar 2 lotes de equipos de protección personal EPP para el personal de Salud del Municipio de Sacaba. Dotar 1 lote de pruebas rápidas COVID-19, nasofaríngeas y pruebas PCR.	2 lotes de equipos de protección personal (EPP) a los 23 establecimientos de salud del municipio de Sacaba. 1 lote de pruebas COVID-19 a los 23 establecimientos de salud.	100 %	



SECTOR : 8 SALUD

UNIDAD/ÁREA RESPONSABLE: UNIDAD/ÁREA RESPONSABLE: FARMACIA
INSTITUCIONAL MUNICIPAL



Equipos de Protección Personal (EPP)



Medicamentos, insumos médicos, odontológicos y reactivos



**GOBIERNO AUTÓNOMO
MUNICIPAL DE SACABA**

Una Ciudad con Valor

ZOONOSIS



Gobierno Autónomo
Municipal de Sacaba

Una Ciudad con Valor

ZOONOSIS

OBJETIVO GENERAL

REALIZAR LA CONCIENTIZACIÓN A LA POBLACIÓN DEL MUNICIPIO DE SACABA MEDIANTE CAMPAÑAS Y FERIAS PARA REDUCIR EL CRECIMIENTO DE LA POBLACIÓN CANINA Y FELINA MEDIANTE CIRUGIAS DE ESTERILIZACION Y EVITAR LA INCIDENCIA DE RABIA CANINA Y FELINA A TRAVES DE VACUNAS.



SECTOR : 8 SALUD

UNIDAD/ÁREA RESPONSABLE: ZONOSIS

NIVEL	PRODUCTO PROGRAMADO				PRODUCTO ALCANZADO				% DE EJECUCIÓN ALCANZADO	RESULTADO ALCANZADO
MUNICIPAL	Realizar 720 cirugías de esterilización a canes y felinos en el Municipio de Sacaba.				609 cirugías de esterilización realizados a canes y felinos en el Municipio de sacaba				% DE EJECUCIÓN FÍSICA MUNICIPAL	3.15% de Reducción de la reproducción desmedida de canes y felinos en el municipio de Sacaba.
									85%	
DISTRITAL	D-1	180	D-LL	40	D-1	144	D-LL	10	% DE EJECUCIÓN FÍSICA POR DISTRITO	
	D-2	130	D-5	0	D-2	218	D-5	4	D-1: 80% D-UC: 0% D-2: 100% D-AG:100% D-3: 95% D-CH: 85% D-4: 36% D-PA: 0 D-6: 100% D-5: 100% D-7: 25% D-LL: 25%	
	D-3	20	D-PA	0	D-3	19	D-PA	0		
	D-4	200	D-CH	20	D-4	73	D-CH	17		
	D-6	60	D-UC	5	D-6	103	D-UC	0		
	D-7	60	D-AG	5	D-7	15	D-AG	6		

RAZONES DE DESVIACIÓN Y/O DIFICULTADES

La falta de afluencia de la población para realizar la cirugías de esterilización hicieron que no se alcance la meta programada



SECTOR : 8 SALUD

UNIDAD/ÁREA RESPONSABLE: ZONOSIS

NIVEL	PRODUCTO PROGRAMADO				PRODUCTO ALCANZADO				% DE EJECUCION ALCANZADO	RESULTADO ALCANZADO
MUNICIPAL	Vacunar 125.600 canes y felinos contra la rabia el Municipio de Sacaba				97.536 canes y felinos vacunados contra la rabia en el Municipio de Sacaba.				% DE EJECUCIÓN FÍSICA MUNICIPAL	
									78%	
DISTRITAL	D-1	35.846	D-LL	8.545.	D-1	18268	D-LL	6278	% DE EJECUCIÓN FÍSICA POR DISTRITO	97536 canes y felinos inmunizados contra la rabia en el Municipio de Sacaba.
	D-2	30.515	D-5	795	D-2	31529	D-5	123	D-1:51% D-UC: 47% D-2: 100% D-AG: 61% D-3: 63% D-4: 100% D-6: 100% D-LL: 73% D-5: 15% D-PA: 71% D-CH: 50%	
	D-3	11.924	D-PA	5045	D-3	7541	D-PA	3594		
	D-4	9.597	D-CH	8.944	D-4	11496	D-CH	4444		
	D-6	8.944.	D-UC	3.202	D-6	11334	D-UC	1512		
	D-7	0	D-AG	2.243	D-7	0	D-AG	1378		

RAZONES DE DESVIACIÓN Y/O DIFICULTADES

La vacunación contra el COVID hizo que el personal de salud se encuentre con sobrecarga de trabajo por lo que la vacunación contra la rabia solo se realizó en 2 campañas



SECTOR : 8 SALUD

UNIDAD/ÁREA RESPONSABLE: ZONOSIS

NIVEL	PRODUCTO PROGRAMADO	PRODUCTO ALCANZADO	% DE EJECUCIÓN ALCANZADO	RESULTADO ALCANZADO
MUNICIPAL	Atención permanente de vacunación antirrábica de canes y felinos en el Centro Municipal de Zoonosis a la población sacabeña en general.	1.835 Atenciones de vacunación a canes y felinos en el Centro Municipal de Zoonosis	% DE EJECUCIÓN FÍSICA MUNICIPAL 100%	1.835 canes y felinos inmunizados en el Centro Municipal de Zoonosis del Municipio de Sacaba



SECTOR : 8 SALUD

UNIDAD/ÁREA RESPONSABLE: ZONOSIS

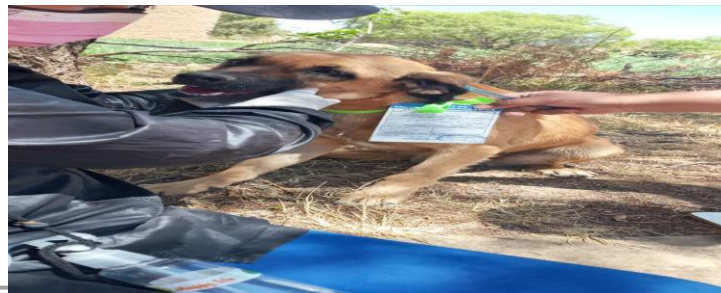

Campaña de vacunación antirrábica a canes y felinos menores de 1 año en el Municipio de Sacaba.



Cirugía de esterilización a canes y felinos



FOTO 4 Rastrillaje de vacunación antirrábica canina y felina en el Municipio de Sacaba.



**GOBIERNO AUTÓNOMO
MUNICIPAL DE SACABA**

Una Ciudad con Valor

PROGRAMAS DE SALUD



**GOBIERNO AUTÓNOMO
MUNICIPAL DE SACABA**
Una Ciudad con Valor

PROGRAMA CHAGAS





AUDIENCIA PÚBLICA FINAL (APF)

Gestión 2021

SECTOR : 8 SALUD

UNIDAD/ÁREA RESPONSABLE: PROGRAMAS DE SALUD

OBJETIVO GENERAL

Eliminar y prevenir la proliferación de vectores en lugares donde existen vinchucas a través de la evaluación y rociado de las viviendas de lugares urbanos y periurbanos, para reducir y la morbilidad y mortalidad causadas por la enfermedad de chagas en el Municipio de Sacaba.

NIVEL	PRODUCTO PROGRAMADO	PRODUCTO ALCANZADO	% DE EJECUCIÓN ALCANZADO	RESULTADO ALCANZADO
MUNICIPAL	Evaluar 2.3470 viviendas para la prevención y control de Chagas.	718 viviendas evaluadas para la prevención y control de Chagas.	% DE EJECUCIÓN FÍSICA MUNICIPAL 3%	2.872 habitantes protegidos para la prevención y control de Chagas en el Municipio de Sacaba.
	Rociar 85 viviendas con insecticida residual para la eliminación de vinchucas.	52 viviendas rociadas con insecticida residual para la eliminación de vinchucas.	61%	260 habitantes protegidos para la prevención y control de Chagas en el Municipio de Sacaba.

RAZONES DE DESVIACIÓN Y/O DIFICULTADES

La falta de suscripción de convenio con la Gobierno Departamental de Cochabamba, afectó de manera significativa en la ejecución presupuestaria mismo que concluyó el 30 de abril de la gestión 2021, por tanto las operaciones no llegaron a ejecutarse de acuerdo a lo programado



SECTOR : 8 SALUD

UNIDAD/ÁREA RESPONSABLE: PROGRAMAS DE SALUD

OBJETIVO GENERAL

Realizar el seguimiento del tratamiento y control de los pacientes con chagas, realizado por el médico y la enfermera de la plataforma de atención especializada.

NIVEL

PRODUCTO PROGRAMADO

PRODUCTO ALCANZADO

**% DE EJECUCIÓN
ALCANZADO**

**RESULTADO
ALCANZADO**

MUNICIPAL

Atender a 900 pacientes con la enfermedad de chagas.

347 pacientes atendidos con la enfermedad de chagas.

% DE EJECUCIÓN
FÍSICA MUNICIPAL

39%

347 Prestaciones realizadas a pacientes y seguimiento con tratamientos para el control de la enfermedad de Chagas en el Municipio de Sacaba.

RAZONES DE DESVIACIÓN Y/O DIFICULTADES

La falta de suscripción de convenio con la Gobierno Departamental de Cochabamba, afectó de manera significativa en la ejecución presupuestaria mismo que concluyó el 30 de abril de la gestión 2021, por tanto las operaciones no llegaron a ejecutarse de acuerdo a lo programado



SECTOR : 8 SALUD

UNIDAD/ÁREA RESPONSABLE: PROGRAMAS DE SALUD

NIVEL	PRODUCTO PROGRAMADO				PRODUCTO ALCANZADO				% DE EJECUCIÓN ALCANZADO	RESULTADO ALCANZADO
MUNICIPAL	Realizar 3 Ferias de información y prevención de la enfermedad de Chagas en zonas de alto riesgo.				1 Feria de información y prevención de la enfermedad de Chagas en zonas de alto riesgo realizada				% DE EJECUCIÓN FÍSICA MUNICIPAL	380 personas socializadas para la prevención y control de la enfermedad de Chagas en el Municipio de Sacaba.
									33%	
DISTRITAL	D-1	0	D-LL	1	D-1	1	D-LL	0	% DE EJECUCIÓN FÍSICA POR DISTRITO	
	D-2	0	D-5	0	D-2	0	D-5	0	D-1=100% D-UC=	
	D-3	0	D-PA	0	D-3	0	D-PA	0	D-2= D-AG=	
	D-4	0	D-CH	1	D-4	0	D-CH	0	D-3=	
	D-6	1	D-UC	0	D-6	0	D-UC	0	D-4=	
	D-7	0	D-AG	0	D-7	0	D-AG	0	D-6= 0%	
									D-LL=	
									D-5=	
									D-PA=	
									D-CH=	
									D7=	

RAZONES DE DESVIACIÓN Y/O DIFICULTADES

La falta de suscripción de convenio con la Gobierno Departamental de Cochabamba, afectó de manera significativa en la ejecución presupuestaria mismo que concluyó el 30 de abril de la gestión 2021, por tanto las operaciones no llegaron a ejecutarse de acuerdo a lo programado



SECTOR : 8 SALUD

UNIDAD/ÁREA RESPONSABLE: PROGRAMAS DE SALUD



TÉCNICO DE CHAGAS EN COORDINACIÓN CON UNA FAMILIA PARA LA EVALUACIÓN DE LA VIVIENDA.



FUMIGACION PARA LA ELIMINACIÓN DE VINCHUCAS EN VIVIENDAS.



Gobierno Autónomo
Municipal de Sacaba
Una Ciudad con Valor

PROGRAMA BONO MADRE NIÑO-NIÑA JUANA AZURDUY





SECTOR : 8 SALUD

UNIDAD/ÁREA RESPONSABLE: PROGRAMAS DE SALUD

OBJETIVO GENERAL

ES UN INCENTIVO ECONÓMICO QUE RECIBEN LAS MADRES BOLIVIANAS, DONDE EL OBJETIVO ES CONTRIBUIR A LA DISMINUCIÓN DE LA MORTALIDAD MATERNA INFANTIL Y DE LA DESNUTRICIÓN CRÓNICA EN NIÑOS Y NIÑAS MENORES DE DOS AÑOS.

NIVEL

PRODUCTO PROGRAMADO

PRODUCTO ALCANZADO

**% DE EJECUCIÓN
ALCANZADO**

RESULTADO ALCANZADO

MUNICIPAL

Dotar 2 lotes de materiales y suministros para el funcionamiento del programa Bono Juana Azurduy para la atención de mujeres gestantes y niños menores de dos años.

3 lotes dotados de materiales y suministros entre ello esta (Ropa de trabajo, material de escritorio y equipo de computación) para el funcionamiento del programa Bono Juana Azurduy para la atención de mujeres gestantes y niños menores de dos años.

% DE EJECUCIÓN
FÍSICA
MUNICIPAL

100%

4.133 mujeres nuevas y gestantes inscritas que reciben subsidio universal prenatal y 2066 nuevos niños menores de dos años beneficiados con el programa Bono Juana Azurduy en el Municipio de Sacaba.

RAZONES DE DESVIACIÓN Y/O DIFICULTADES

El tercer lote se realizó la adquisición de equipo de computación con saldos de presupuesto programado



SECTOR : 8 SALUD

UNIDAD/ÁREA RESPONSABLE: PROGRAMAS DE SALUD



Adquisición de ropa de trabajo para el personal médico.

Dotación de material de escritorio y equipos de computación.



**GOBIERNO AUTÓNOMO
MUNICIPAL DE SACABA**

Una Ciudad con Valor

PROGRAMA SAFCI

SALUD FAMILIAR COMUNITARIA INTERCULTURAL





SECTOR : 8 SALUD				UNIDAD/ÁREA RESPONSABLE: PROGRAMAS DE SALUD							
NIVEL	PRODUCTO PROGRAMADO				PRODUCTO ALCANZADO				% DE EJECUCIÓN ALCANZADO	RESULTADO ALCANZADO	
MUNICIPAL	Gestionar 48 médicos SAFCI Mi Salud con ítem ministerial que apoyan en 16 Establecimientos de salud de 1er Nivel.				53 médicos SAFCI Mi Salud con ítem ministerial que apoyan en 15 Establecimientos de salud de 1er Nivel.				% DE EJECUCIÓN FÍSICA MUNICIPAL		
									100%		
DISTRITAL	D-1	12	D-LL	8	D-1	9	D-LL	14	% DE EJECUCIÓN FÍSICA POR DISTRITO	garantizar atención médica en los establecimientos de salud de 1er Nivel con 53 médicos SAFCI Mi Salud.	
	D-2	7	D-5	1	D-2	8	D-5	2			
	D-3	3	D-PA	1	D-3	2	D-PA	1			
	D-4	5	D-CH	5	D-4	6	D-CH	5			
	D-6	3	D-UC	2	D-6	3	D-UC	2			
	D-7	0	D-AG	1	D-7	0	D-AG	1			



AUDIENCIA PÚBLICA FINAL (APF)

Gestión 2021

SECTOR : 8 SALUD

UNIDAD/ÁREA RESPONSABLE: PROGRAMAS DE SALUD

NIVEL	PRODUCTO PROGRAMADO				PRODUCTO ALCANZADO				% DE EJECUCIÓN ALCANZADO	RESULTADO ALCANZADO
MUNICIPAL	Asignar 28 Consultores Individuales de Línea por el Municipio.				28 Consultores Individuales de Línea asignados para atención del Programa SAFCI en los Establecimientos de 1er Nivel en el Municipio de Sacaba.				% DE EJECUCIÓN FÍSICA MUNICIPAL	
									100%	
DISTRITAL	D-1	8	D-LL	7	D-1	2	D-LL	11	% DE EJECUCIÓN FÍSICA POR DISTRITO	atenciones médicas en los establecimientos de salud de 1er Nivel con 53 médicos y 28 consultores individuales de línea programa SAFCI Mi Salud.
	D-2	5	D-5	0	D-2	5	D-5	0	D-1=25% D-UC= D-2=100% D-AG= D-3= D-4= 100% D-6= 100% D-LL= 100% D-5= D-PA= D-CH= 100% D7=	
	D-3	0	D-PA	0	D-3	0	D-PA	0		
	D-4	2	D-CH	4	D-4	2	D-CH	5		
	D-6	2	D-UC	0	D-6	2	D-UC	0		
	D-7	0	D-AG	0	D-7	0	D-AG	0		



SECTOR : 8 SALUD

UNIDAD/ÁREA RESPONSABLE: PROGRAMAS DE SALUD

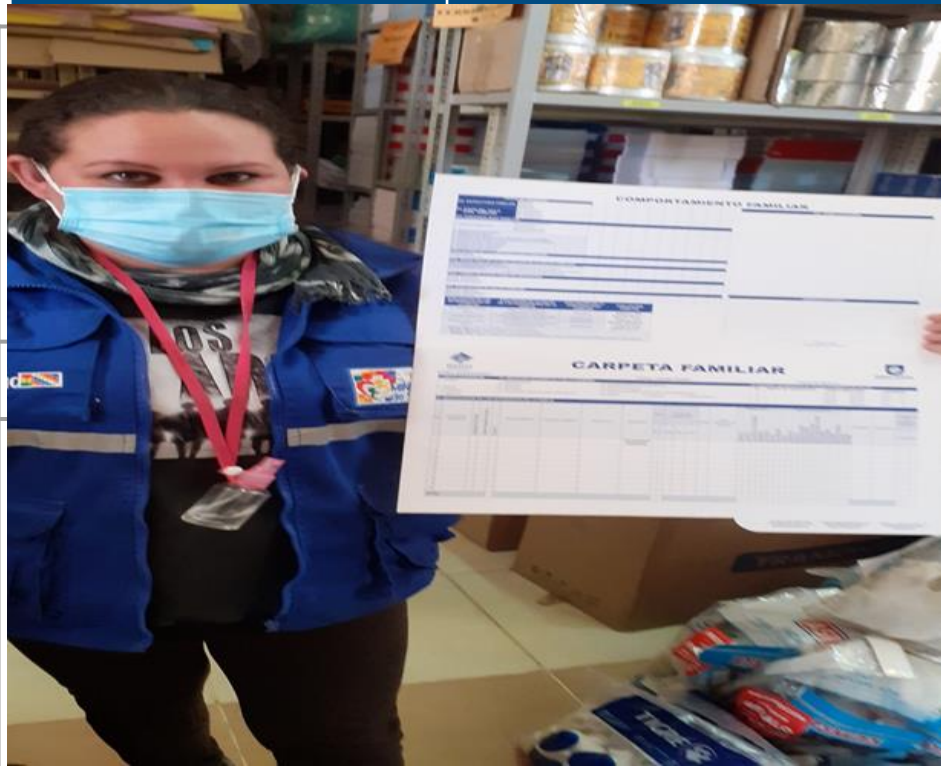

Adquisición de Carpetas Familiares



Adquisición de equipamiento médico y mobiliario



SECTOR : 8 SALUD

UNIDAD/ÁREA RESPONSABLE: PROGRAMAS DE SALUD



Dotación de ropa de trabajo y equipos de computación para registro de los servicios de salud en el sistema.



Dotación de material de escritorio y trípticos para la promoción de la salud y prevención de las enfermedades.



SECTOR : 8 SALUD

UNIDAD/ÁREA RESPONSABLE: PROGRAMAS DE SALUD



Carpetización a través de visitas familiares



Equipo médico en la prevención de las enfermedades



**GOBIERNO AUTÓNOMO
MUNICIPAL DE SACABA**
Una Ciudad con Valor

PROGRAMA TELESALUD





SECTOR : 8 SALUD

UNIDAD/ÁREA RESPONSABLE: PROGRAMAS DE SALUD

OBJETIVO GENERAL

BRINDAR ATENCIÓN DE LOS SERVICIOS DE SALUD A DISTANCIA CON LA INCORPORACIÓN DE TECNOLOGÍAS DE LA INFORMACIÓN Y LA COMUNICACIÓN (TIC), CON EL PROPÓSITO DE INTERCAMBIAR INFORMACIÓN EN EL MOMENTO MISMO DE LA CONSULTA DEL PACIENTE CON PERSONAL MÉDICOS ESPECIALIZADOS A DISTANCIA A TRAVÉS DE LA REDES DE INFORMACIÓN.

NIVEL	PRODUCTO PROGRAMADO	PRODUCTO ALCANZADO	% DE EJECUCIÓN ALCANZADO	RESULTADO ALCANZADO
MUNICIPAL	Generar 250 interconsultas con médicos especialistas a distancia con uso de TICs.	288 interconsultas generadas con médicos especialistas a distancia con uso de TICs.	% DE EJECUCIÓN FÍSICA MUNICIPAL 100%	1.542 personas beneficiadas con interconsultas con médicos especialistas a distancia con uso de TICs atendidas.
	Responder 250 interconsultas con médicos especialistas del municipio a distancia con uso de TICs.	681 interconsultas respondidas con médicos especialistas del municipio a distancia con uso de TICs.	100%	
	Realizar 200 servicios de telemetrías con uso de dispositivos médicos del programa.	573 servicios de telemetrías realizadas con uso de dispositivos médicos del programa.	100%	
	Organizar 1 campaña médica especializada para la promoción y prevención de enfermedades.	0 campaña médica especializada para la promoción y prevención de enfermedades.	0%	

RAZONES DE DESVIACIÓN Y/O DIFICULTADES

La campaña de prevención de enfermedades no se realizó por la contingencia COVID-19



SECTOR : 8 SALUD

UNIDAD/ÁREA RESPONSABLE: PROGRAMAS DE SALUD



Realizando las interconsultas médicas con especialistas.



Gobierno Autónomo
Municipal de Sacaba
Una Ciudad con Valor

PROGRAMA UNI

UNIDAD NUTRICIONAL INTEGRAL





SECTOR : 8 SALUD

UNIDAD/ÁREA RESPONSABLE: PROGRAMAS DE SALUD

OBJETIVO GENERAL

COMBATIR Y ERRADICAR LA DESNUTRICIÓN EN MUNICIPIOS CON ALTA VULNERABILIDAD A LA INSEGURIDAD ALIMENTARIA, PROMOVRIENDO LA APLICACIÓN DE LA ESTRATEGIA DE ALIMENTACIÓN, NUTRICIÓN Y CUIDADO DE LAS PERSONAS, FAMILIAS Y COMUNIDADES DURANTE EL CICLO DE LA VIDA EN TODO EL TERRITORIO NACIONAL

NIVEL

PRODUCTO PROGRAMADO

PRODUCTO ALCANZADO

**% DE EJECUCIÓN
ALCANZADO**

**RESULTADO
ALCANZADO**

MUNICIPAL

Realizar 1 dotación de equipamiento y material de promoción.

2 dotaciones de equipamiento y material de promoción realizadas (equipo de computación, trípticos).

% DE EJECUCIÓN
FÍSICA MUNICIPAL

100%

396 personas con desnutrición rehabilitadas, beneficiarias del programa Unidad Nutricional Integral (UNI), hacia la desnutrición cero.



AUDIENCIA PÚBLICA FINAL (APF) Gestión 2021

SECTOR : 8 SALUD

UNIDAD/ÁREA RESPONSABLE: PROGRAMAS DE SALUD



Socialización de los hábitos saludables en tiempos de COVID-19.



Socialización de los beneficios de la alimentación saludable a dirigentes de organizaciones sociales.

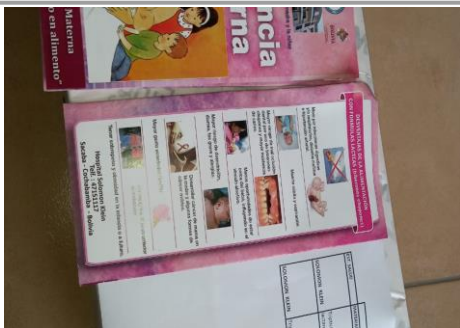

Dotación de material de promoción de la salud y prevención de la enfermedad.



Dotación de equipo de computación, impresora y accesorios.



GOBIERNO AUTÓNOMO
MUNICIPAL DE SACABA

Una Ciudad con Valor

PROGRAMAS DE SALUD

PLAN DE CONTINGENCIA

SACABA CONTRA COVID-19





SECTOR : 8 SALUD

UNIDAD/ÁREA RESPONSABLE: PROGRAMAS DE SALUD

OBJETIVO GENERAL

PROMOCIÓN DE LA SALUD, PREVENCIÓN, CONTROL Y CONTENCIÓN DE LA ENFERMEDAD DEL COVID-19 EN LA POBLACIÓN DEL MUNICIPIO DE SACABA.

NIVEL	PRODUCTO PROGRAMADO	PRODUCTO ALCANZADO	% DE EJECUCIÓN ALCANZADO	RESULTADO ALCANZADO
MUNICIPAL	Desinfectar 23 Establecimientos de Salud con fumigación de ambientes.	23 establecimientos de salud fumigados	% DE EJECUCIÓN FÍSICA MUNICIPAL	3.557 personas atendidas a través de los servicios de salud teleconsulta, para la prevención, control y contención de la enfermedad del COVID-19 en el Municipio de Sacaba.
			100%	
	Dotar 2 lotes de insumos de bioseguridad, equipamiento para protección del COVID-19.	Se ha dotado de 3 lotes de insumos de bioseguridad, equipamiento para protección del COVID-19.	100%	
MUNICIPAL	Asignar 6 Consultores Individuales de Línea para prevención y contención del COVID-19	5 Consultores Individuales de Línea asignados para prevención y contención del COVID-19.	83%	

RAZONES DE DESVIACIÓN Y/O DIFICULTADES

No se asignó a un consultor debido a que el cargo de coordinador asumió uno de los médicos.



AUDIENCIA PÚBLICA FINAL (APF) Gestión 2021

SECTOR : 8 SALUD

UNIDAD/ÁREA RESPONSABLE: PROGRAMAS DE SALUD

NIVEL

PRODUCTO ALCANZADO

RESULTADO ALCANZADO

MUNICIPAL

Se ha realizado la dotación de ropa de trabajo, termonebulizadores, equipos de computación, mobiliarios, equipos de internet.

fortalecer el área covid en el municipio de Sacaba



SECTOR : 8 SALUD

UNIDAD/ÁREA RESPONSABLE: PROGRAMAS DE SALUD-COVID-19



Equipo de Teleconsulta apoyando en los rastillajes para contención del COVID-19.



Apoyando en los rastillajes para contención del COVID-19.

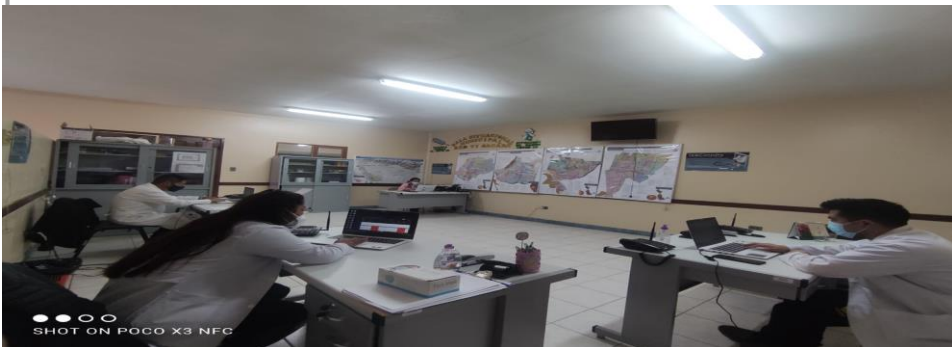

Personal para la realización de rastillajes ANTI COVID-19.



Personal de Teleconsulta apoyando en consultas de pacientes COVID-19.



**GOBIERNO AUTÓNOMO
MUNICIPAL DE SACABA**
Una Ciudad con Valor

PARTE 2: INVERSIONES

SECTOR COD. 8: SALUD



AUDIENCIA PÚBLICA FINAL (APF) Gestión 2021

Nº	DISTRITO	APERTURA PROGRAMÁTICA	NOMBRE DE PROYECTO	Observaciones
1	D1	20 13120099700000 000	CONST. NUEVO HOSPITAL MÉXICO DE SEGUNDO NIVEL CALLE MARCELO QUIROGA E INDEPENDENCIA DISTRITO 1 (EDTP)	CARPETA NO SE REMITIO A SMIS
2	D1	20 13120100900000 000	CONST. AREA DE EMERGENCIA HOSPITAL MEXICO DISTRITO 1(CONST. OBRA GRUESA Y MUROS)	EJECUCION

CONST. AREA DE EMERGENCIA HOSPITAL MEXICO DISTRITO 1(CONST. OBRA GRUESA Y MUROS)

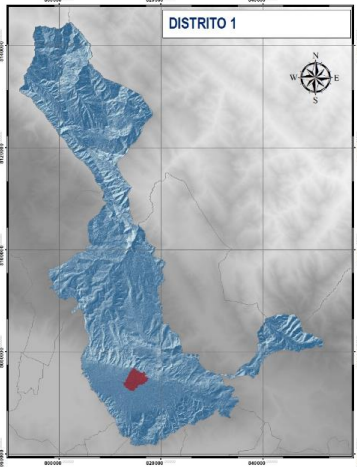

COSTO DE LA OBRA: 966,950.06 Bs. **APERTURA** 20 13120100900000 000
AVANCE FISICO: 5.00% **AVANCE FINANCIERO:** 0%
ESTADO DEL PROYECTO: EN EJECUCION - FALTA /PLANILLA ()



**GOBIERNO AUTÓNOMO
MUNICIPAL DE SACABA**

Una Ciudad con Valor

PARTE 2.1: INVERSIONES SECTOR SALUD DISTRITO 2



AUDIENCIA PÚBLICA FINAL (APF)

Gestión 2021

Nº	DISTRITO	APERTURA PROGRAMÁTICA	NOMBRE DE PROYECTO	Observaciones
1	D2	20 13120105900000 000	CONST. CONSULTORIO VECINAL OTB. CHILLIJCHI	EJECUTADO
2	D2	20 13120097700000 000	MEJ. HOSPITAL SOLOMON KLEIN DE SEGUNDO NIVEL DISTRITO 2 (READECUACIÓN PARA AMBIENTES ÁREA COVID)	EJECUTADO
3	D2	20 13120097700000 000	MEJ. HOSPITAL SOLOMON KLEIN DE SEGUNDO NIVEL DISTRITO 2 (OBRAS COMPLEMENTARIAS AREA COVID)	EJECUTADO
3	D2	20 13120097700000 000	MEJ. HOSPITAL SOLOMON KLEIN DE SEGUNDO NIVEL DISTRITO 2 (ADECUACIÓN DE OBRAS CIVILES DE AGUA POTABLE)	EJECUCION



AUDIENCIA PÚBLICA FINAL (APF)

Gestión 2021

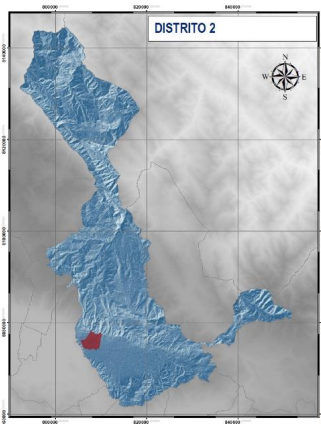

CONST. CONSULTORIO VECINAL OTB. CHILLICHI (OBRA GRUESA)



COSTO DE LA OBRA: **163,687.46 Bs.** APERTURA 20 13120105900000 000
AVANCE FISICO: **100.00%** AVANCE FINANCIERO: **104.94%**
ESTADO DEL PROYECTO: **EJECUTADO - CANCELADO ()**

MEJ. HOSPITAL SOLOMON KLEIN DE SEGUNDO NIVEL DISTRITO 2 (READECUACION PARA AMBIENTES AREA COVID)



COSTO DE LA OBRA: **445,930.79 Bs.** APERTURA 20 13120097700000 000
AVANCE FISICO: **100.00%** AVANCE FINANCIERO: **107.86%**
ESTADO DEL PROYECTO: **EJECUTADO - CANCELADO ()**

MEJ. HOSPITAL SOLOMON KLEIN DE SEGUNDO NIVEL DISTRITO 2 (OBRAS COMPLEMENTARIAS AREA COVID)



COSTO DE LA OBRA: **93,879.11 Bs.** APERTURA 20 13120097700000 000
AVANCE FISICO: **100.00%** AVANCE FINANCIERO: **100.00%**
ESTADO DEL PROYECTO: **EJECUTADO - CANCELADO ()**



AUDIENCIA PÚBLICA FINAL (APF)

Gestión 2021

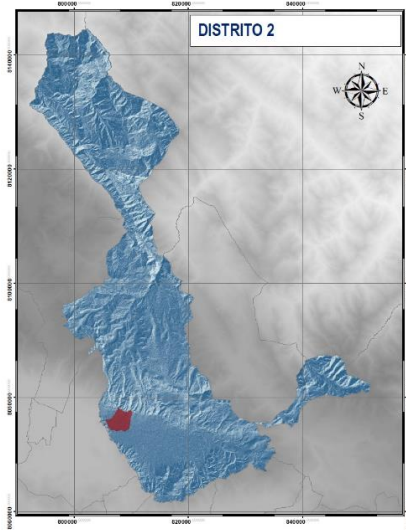

MEJ. HOSPITAL SOLOMON KLEIN DE SEGUNDO NIVEL DISTRITO 2 (ADECUACION DE OBRAS CIVILES DE AGUA)



COSTO DE LA OBRA: **47,872.61 Bs.** APERTURA 20 13120097700000 000
AVANCE FISICO: **15.00%** AVANCE FINANCIERO: **0%**
ESTADO DEL PROYECTO: **EN EJECUCION - FALTA /PLANILLA ()**



**GOBIERNO AUTÓNOMO
MUNICIPAL DE SACABA**

Una Ciudad con Valor

PARTE 2.1: INVERSIONES SECTOR SALUD DISTRITO 4



AUDIENCIA PÚBLICA FINAL (APF) Gestión 2021

Nro.	DISTRITO	APERTURA PROGRAMÁTICA	NOMBRE DE PROYECTO	Observaciones
1	D4	20 13120105700000 000	CONST. CONSULTORIO VECINAL OTB. SAN JACINTO (OBRAS COMPLEMENTARIAS DE CARPINTERÍA DE ALUMINIO Y MADERA)	EJECUTADO

CONST. CONSULTORIO VECINAL OTB SAN JACINTO (OBRAS COMPL. DE CARPINTERIA DE ALUMINIO Y MADERA)

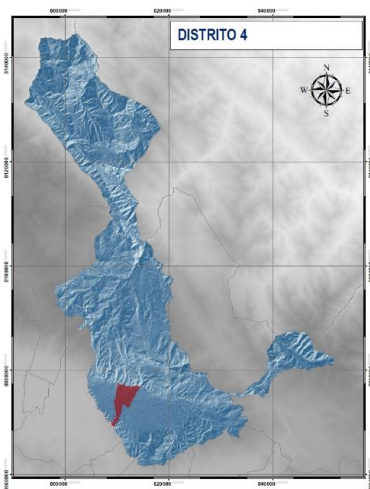

COSTO DE LA OBRA: **16,991.39 Bs.** APERTURA 20 13120105700000 000
AVANCE FISICO: **100.00%** AVANCE FINANCIERO: **100.00%**
ESTADO DEL PROYECTO: **EJECUTADO - CANCELADO ()**



**GOBIERNO AUTÓNOMO
MUNICIPAL DE SACABA**

Una Ciudad con Valor

PARTE 2.1: INVERSIONES SECTOR SALUD DISTRITO 6



AUDIENCIA PÚBLICA FINAL (APF)

Gestión 2021

Nro.	DISTRITO	APERTURA PROGRAMÁTICA	NOMBRE DE PROYECTO	Observaciones
1	D6	20 13120045200000 000	AMPL. CENTRO DE SALUD EL ABRA (OBRA FINA ÁREA MATERNIDAD)	EJECUTADO
2	D6	20 13120045200000 000	AMPL. CENTRO DE SALUD EL ABRA (OBRA FINA SECTOR VACUNATORIO, EMPAQUETADO Y ADMINISTRATIVO)	EJECUTADO



AUDIENCIA PÚBLICA FINAL (APF) Gestión 2021

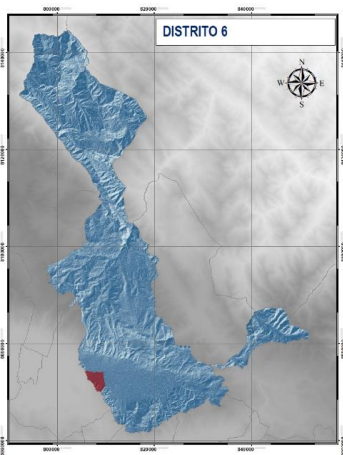

AMPL. CENTRO DE SALUD EL ABRA (OBRA FINA SECTOR VACUNATORIO, EMPAQUETADO Y ADMINISTRATIVO)



COSTO DE LA OBRA: **404,543.84 Bs.** APERTURA 20 13120045200000 000
 AVANCE FÍSICO: **100.00%** AVANCE FINANCIERO: **100.00%**
 ESTADO DEL PROYECTO: **EJECUTADO - CANCELADO ()**

AMPL. CENTRO DE SALUD EL ABRA (OBRA FINA AREA MATERNIDAD)



COSTO DE LA OBRA: **352,860.87 Bs.** APERTURA 20 13120045200000 000
 AVANCE FÍSICO: **100.00%** AVANCE FINANCIERO: **100.00%**
 ESTADO DEL PROYECTO: **EJECUTADO - CANCELADO ()**



**GOBIERNO AUTÓNOMO
MUNICIPAL DE SACABA**

Una Ciudad con Valor

PARTE 2.1: INVERSIONES SECTOR SALUD DISTRITO 7



AUDIENCIA PÚBLICA FINAL (APF) Gestión 2021

Nro.	DISTRITO	APERTURA PROGRAMÁTICA	NOMBRE DE PROYECTO	Observaciones
1	D7	20 13120105800000 000	CONST. CENTRO DE SALUD INTEGRAL DISTRITO 7 (ESTUDIO DE DISEÑO TÉCNICO DE PREINVERSIÓN)	CARPETA NO SE REMITIO A SMIS
2	D7	20 13120115700000 000	CONST. MURO PERIMETRAL CENTRO DE SALUD DISTRITO 7	EJECUTADO

CONST. MURO PERIMETRAL CENTRO DE SALUD DISTRITO 7

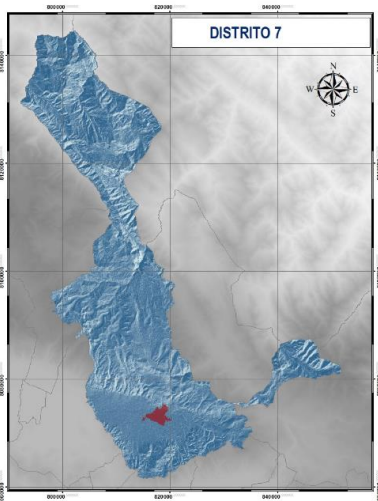

COSTO DE LA OBRA: **99,999.28 Bs.** APERTURA 20 13120115700000 000
AVANCE FISICO: **100.00%** AVANCE FINANCIERO: **0%**
ESTADO DEL PROYECTO: **EJECUTADO - FALTA /PLANILLA ()**



**GOBIERNO AUTÓNOMO
MUNICIPAL DE SACABA**

Una Ciudad con Valor

PARTE 2.1: INVERSIONES SECTOR SALUD DISTRITO PALCA



AUDIENCIA PÚBLICA FINAL (APF) Gestión 2021

Nro.	DISTRITO	APERTURA PROGRAMÁTICA	NOMBRE DE PROYECTO	Observaciones
6	DP	20 13120081900000 000	CONST. ESTABLECIMIENTO DE SALUD BATEON 8 DE JUNIO DEL DISTRITO PALCA (OBRAS COMPLEMENTARIAS)	EJECUTADO

CONST. ESTABLECIMIENTO DE SALUD BATEON 8 DE JUNIO DEL DISTRITO PALCA (CONST. TANQUE BAJO)

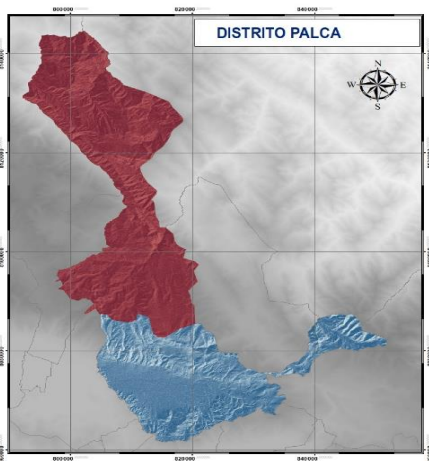

COSTO DE LA OBRA: **29,819.91 Bs.**

APERTURA PROGRAMÁTICA: 20 13120081900000 000

AVANCE FÍSICO: **100.00%**

AVANCE FINANCIERO: **100.00%**

ESTADO DEL PROYECTO:

EJECUTADO - CANCELADO ()



**GOBIERNO AUTÓNOMO
MUNICIPAL DE SACABA**

Una Ciudad con Valor

PARTE 2.1: INVERSIONES SECTOR SALUD DISTRITO UCUCHI



AUDIENCIA PÚBLICA FINAL (APF) Gestión 2021

Nro.	DISTRITO	APERTURA PROGRAMÁTICA	NOMBRE DE PROYECTO	Observaciones
7	DU	20 13120045300000 000	CONST. CENTRO DE SALUD DISTRITO RURAL UCUCHI (OBRA FINA ÁREA DE INTERNACIÓN)	EJECUTADO

CONST. CENTRO DE SALUD DISTRITO RURAL UCUCHI (OBRA FINA AREA DE INTERNACION)

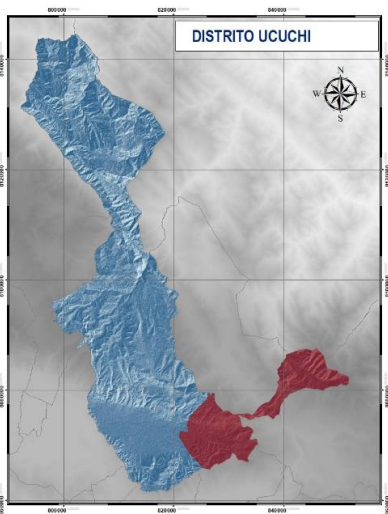

COSTO DE LA OBRA: **499,993.85 Bs.** APERT 20 13120045300000 000
AVANCE FISICO: **100.00%** AVANCE FINANCIERO: **103.24%**
ESTADO DEL PROYECTO: **EJECUTADO - CANCELADO ()**



**GOBIERNO AUTÓNOMO
MUNICIPAL DE SACABA**

Una Ciudad con Valor

PARTE 2.1: INVERSIONES SECTOR SALUD DISTRITO LAVA LAVA



AUDIENCIA PÚBLICA FINAL (APF)

Gestión 2021

Nro.	DISTRITO	APERTURA PROGRAMÁTICA	NOMBRE DE PROYECTO	Observaciones
1	DLL	20 13120099500000 000	CONST. CENTRO DE SALUD KORIHUMA (CONST. OBRA FINA Y CARPINTERÍA DE ALUMINIO)	EJECUTADO



AUDIENCIA PÚBLICA FINAL (APF)

Gestión 2021

Nro.	DISTRITO	APERTURA PROGRAMÁTICA	NOMBRE DE PROYECTO	Observaciones
1	DLL	20 13120099500000 000	CONST. CENTRO DE SALUD KORIHUMA (CONST. OBRA FINA Y CARPINTERIA DE ALUMINIO)	EJECUTADO

CONST. CENTRO DE SALUD KORIHUMA (CONST. OBRA FINA Y CARPINTERIA DE ALUMINIO)

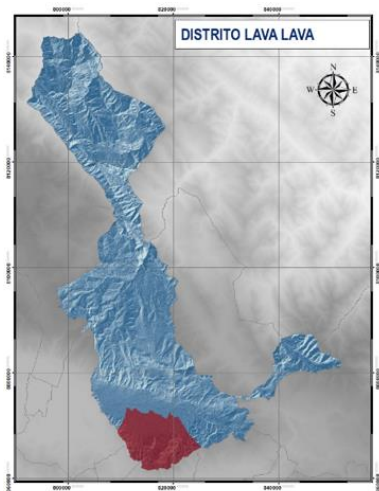

COSTO DE LA OBRA: **53,995.16 Bs.** APERTURA 20 13120099500000 000

AVANCE FISICO: **100.00%**

AVANCE FINANCIERO: **100.00%**

ESTADO DEL PROYECTO:

EJECUTADO - CANCELADO ()



**GOBIERNO AUTÓNOMO
MUNICIPAL DE SACABA**

Una Ciudad con Valor

PARTE 2.1: INVERSIONES SECTOR SALUD DISTRITO CHIÑATA



AUDIENCIA PÚBLICA FINAL (APF)

Gestión 2021

Nro.	DISTRITO	APERTURA PROGRAMÁTICA	NOMBRE DE PROYECTO	Observaciones
1	DCH	20 13120092300000 000	MEJ. CENTRO DE SALUD CATACHILLA ALTA (CONST. PORTERIA, CUBIERTA DE INGRESO Y TANQUE)	EN EJECUCION
2	DCH	20 13120092300000 000	MEJ. CENTRO DE SALUD CATACHILLA ALTA (PERFORACION DE POZO DE AGUA)	EN EJECUCION



AUDIENCIA PÚBLICA FINAL (APF) Gestión 2021

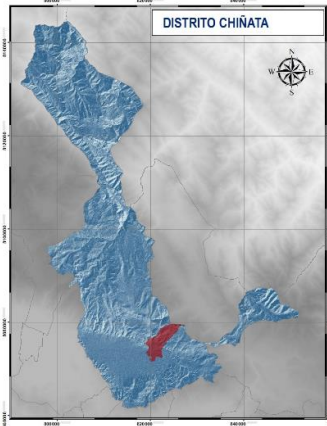

MEJ. CENTRO DE SALUD CATACHILLA ALTA (PERFORACION DE POZO DE AGUA)



COSTO DE LA OBRA: **190,867.00 Bs.** APERTURA 20 13120092300000 000
 AVANCE FISICO: **30.00%** AVANCE FINANCIERO: **0%**
 ESTADO DEL PROYECTO: **EN EJECUCION - FALTA /PLANILLA 0**

MEJ. CENTRO DE SALUD CATACHILLA ALTA (CONST. PORTERIA, CUBIERTA DE INGRESO Y TANQUE)



COSTO DE LA OBRA: **292,399.91 Bs.** APERTURA 20 13120092300000 000
 AVANCE FISICO: **25.00%** AVANCE FINANCIERO: **34.47%**
 ESTADO DEL PROYECTO: **EN EJECUCION - CON PLANILLA DE AVANCE 0**